

VÝKAZ DOSAVADNÍHO A NOVÉHO STAVU ÚDAJŮ KATASTRU NEMOVITOSTÍ

Dosavadní stav				Nový stav											
Označení pozemku parc. číslem	Výměra parcely		Druh pozemku Způsob využití	Označení pozemku parc. číslem	Výměra parcely		Druh pozemku Způsob využití	Typ stavby Způsob využití	Způsob určení výměry	Porovnání se stavem evidence právních vztahů					
	ha	m ²			ha	m ²				Díl přechází z pozemku označeného v katastru nemovitostí	dřívější poz. evidenci	Číslo listu vlastnictví	Výměra dílu		Označení dílu
												ha	m ²		
5/1	13	74	zahrada	5/1 st. 1190 st. 1191	12 38 41	95 38 41	zahrada zast. pl. zast. pl.		0 2 2						
					(13 74)					k.ú. Statenice 5/1		194	13 74	celá	
9/4	1	18	travní p.	9/4 9/9 9/10 9/11	1 9 18 1	08 9 18 1	travní p. travní p. travní p. travní p.		0 0 0 0				13 74		
9/5	12	04	ostat.pl. ostat.komunikace	st. 1192 9/5 9/12	17 11 7	17 62 7	zast. pl. ostat.komunikace ostat.pl. ostat.komunikace		2 0 2						
					(13 22)					k.ú. Statenice 9/4 9/5		10001 10001	1 18 12 04	celá celá	
5/4	3	73	zahrada	5/4	3	73	zahrada		0			605	13 22		
	30	69				30 69									

Zpřesnění geometrického a polohového určení pozemků podle § 50 odst. 1 písm. a) katastrálního zákona navržené v tomto geometrickém plánu lze v katastru nemovitostí provést jen na základě souhlasného prohlášení.

GEOMETRICKÝ PLÁN pro rozdělení pozemku	Geometrický plán ověřil úředně oprávněný zeměměřický inženýr:	Stejnopis ověřil úředně oprávněný zeměměřický inženýr:
<p>vyznačení obvodu budovy, která je hlavní stavbou na pozemku průběh vlastníky zpřesněné hranice pozemků</p> <p>Vyhotovitel: Ing. Dalimil Foltánek Adamovská 804/3 140 00 Praha 4 tel.: 777 272 854</p> <p>Číslo plánu: 1969-1130/2023</p> <p>Okres: Praha-západ</p> <p>Obec: Statenice</p> <p>Kat. území: Statenice</p> <p>Mapový list: Kralupy nad Vltavou 9-8/12</p> <p>Dosavadním vlastníkům pozemků byla poskytnuta možnost seznámit se v terénu s průběhem navrhovaných nových hranic, které byly označeny předepsaným způsobem: viz. seznam souřadnic</p>	Jméno, příjmení: Ing. Dalimil Foltánek	Jméno, příjmení:
	Číslo položky seznamu úředně oprávněných zeměměřických inženýrů: 2189/2003	Číslo položky seznamu úředně oprávněných zeměměřických inženýrů:
	Dne: 8.11.2023 Číslo: 333/2023	Dne: Číslo:
	Náležitosti a přesnosti odpovídá právním předpisům.	Tento stejnopis odpovídá geometrickému plánu v elektronické podobě uloženému v dokumentaci katastrálního úřadu.
	Katastrální úřad souhlasí s očíslováním parcel.	Ověření stejnopisu geometrického plánu v listinné podobě.

Výkaz údajů o bonitovaných půdně ekologických jednotkách (BPEJ) k parcelám nového stavu

Parcelní číslo podle		Kód BPEJ	Výměra		BPEJ na dílu parcely	Parcelní číslo podle		Kód BPEJ	Výměra		BPEJ na dílu parcely
katastru nemovitostí	zjednodušené evidenze		ha	m ²		katastru nemovitostí	zjednodušené evidenze		ha	m ²	
5/1		22551		74							
		22614	12	21	9/9		22614		9		
5/4		22551	1	32	9/10		22614		18		
		22614	2	41	9/11		22614		1		
9/4		22614	1	08							

Seznam souřadnic (S–JTSK)

Souřadnice pro zápis do KN				
Číslo bodu	Y	X	kód kv.	Poznámka
1359–278	749224.03	1036093.63	8	bod nešetřen
1444–1567	749241.23	1036077.59	8	bod nešetřen
1444–1610	749229.74	1036094.29	8	barva
1	749227.34	1036117.18	3	roh bazénu
2	749224.07	1036114.12	3	roh bazénu
3	749229.80	1036107.99	3	roh bazénu
4	749233.10	1036111.03	3	roh bazénu
5	749233.72	1036096.24	3	roh garáže
6	749228.50	1036091.94	3	roh garáže
7	749239.23	1036089.67	3	roh garáže
8	749234.07	1036085.28	3	roh garáže
9	749230.32	1036093.44	3	barva na garáži
10	749235.25	1036086.28	3	barva na garáži
12	749238.34	1036079.95	3	sloupek
13	749236.85	1036081.45	3	sloupek
14	749233.18	1036083.83	3	sloupek
15	749227.64	1036090.26	3	sloupek
16	749239.10	1036080.68	3	barva na plotě
17	749238.52	1036080.12	3	barva na plotě
18	749208.83	1036108.44	3	sloupek
21	749201.44	1036116.29	3	sloupek
22	749208.48	1036111.96	3	barva na plotě
23	749202.90	1036116.59	3	barva na plotě
24	749191.14	1036126.37	3	sloupek

Detail:A

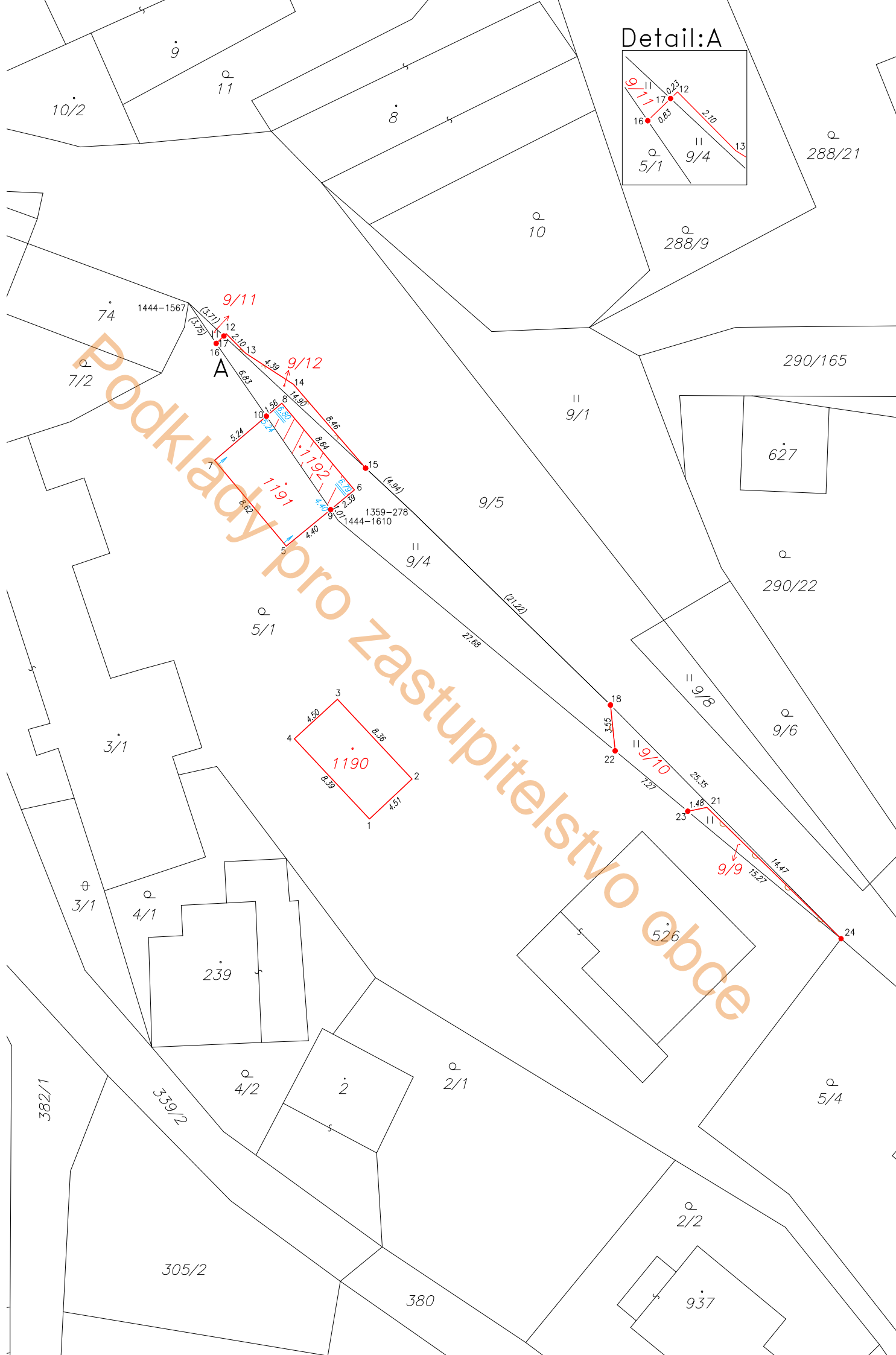
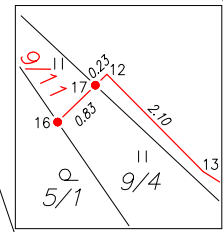

Podklady pro zastupitelstvo obce

10/2
9
11

8

288/21

10

288/9

74

1444-1567

9/11

7/2

A

9/12

290/165

627

11
9/1

9/5

290/22

5/1

11
9/4

9/6

3/1

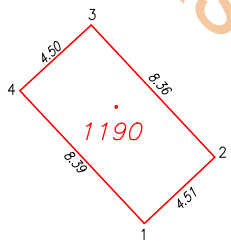

11
9/8

11
9/10

3/1

4/1

239

526

9/9

5/4

382/1

339/2

4/2

2

2/1

2/2

305/2

380

937