

VÝKAZ DOSAVADNÍHO A NOVÉHO STAVU ÚDAJŮ KATASTRU NEMOVITOSTÍ											
Dosavadní stav					Nový stav						
Označení pozemku parc. číslem	Výměra parcely		Druh pozemku	Označení pozemku parc. číslem	Výměra parcely	Druh pozemku	Typ stavby	Způsob využití	Způsob využití		
	ha	m <sup>2</sup>								ha	m <sup>2</sup>
497/2	3	45	ostat. pl. jiná plocha	497/2	1	14	ostat. pl. jiná plocha	0	497/2	1	14
509/1	6	58	ostat. pl. ostat. komunikace	497/3	2	16	ostat. pl. jiná plocha	0	497/2	2	16
560	1	73	travní p.	497/4	15	15	ostat. pl. jiná plocha	0	497/2	15	15
				509/1	6	35	ostat. pl. ostat. komunikace	0	509/1	6	35
				509/3	23	23	ostat. pl. ostat. komunikace	0	509/1	23	23
				560/1	1	47	travní p.	0	560	1	47
				560/2	11	76	travní p.	0	560	11	76

Výkaz údajů o bonitovaných půdně ekologických jednotkách (BPEJ) k parcelám nového stavu										
Parcelní číslo podle katastru nemovitosti	Parcelní číslo podle zjednodušené evidence		Kód BPEJ	Výměra		BPEJ na dílu parcely	Kód BPEJ	Výměra		BPEJ na dílu parcely
	ha	m <sup>2</sup>		ha	m <sup>2</sup>			ha	m <sup>2</sup>	
560/1	12614	54	14168	46	560/2	14168	18	13929	8	
	13929	47								

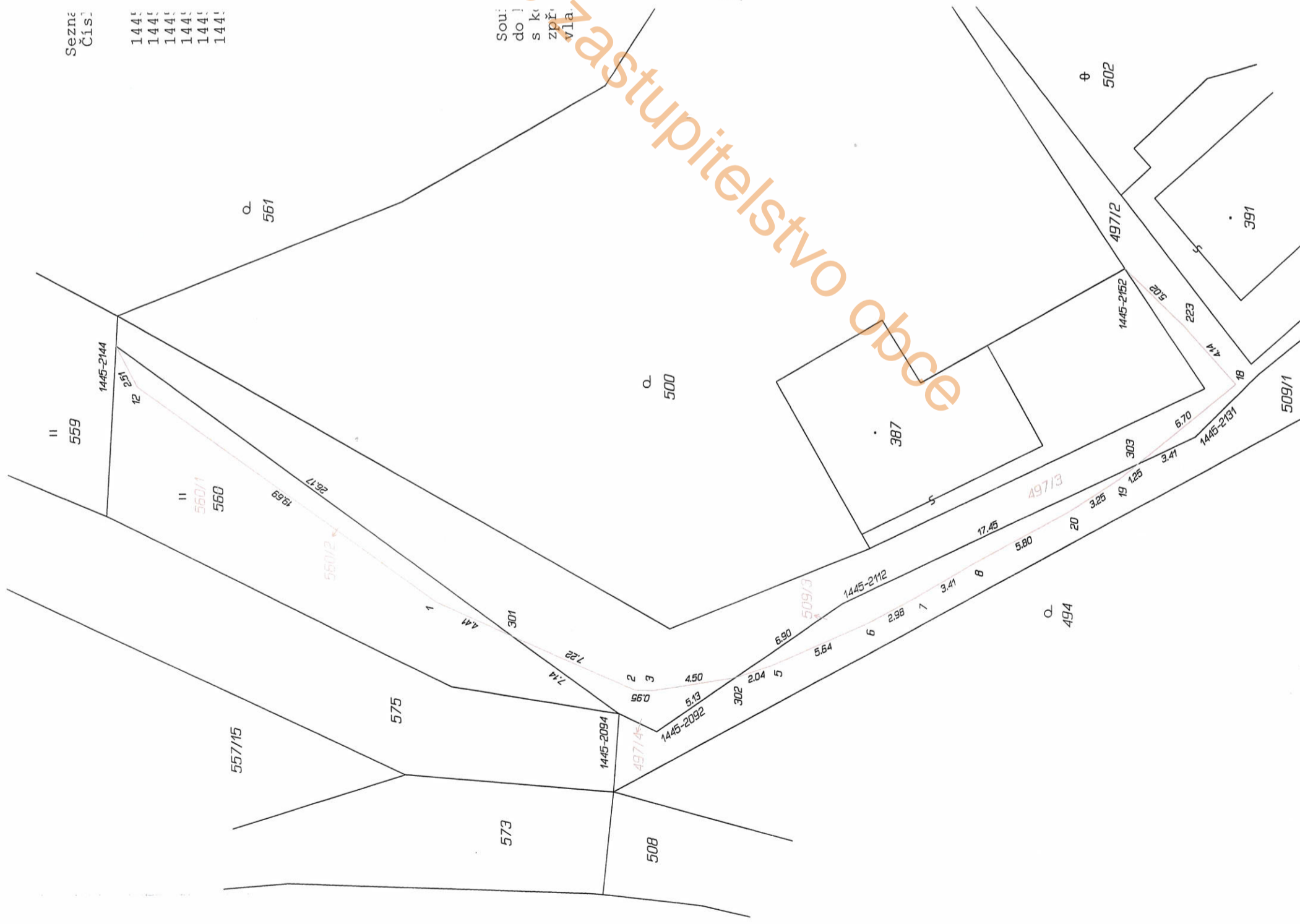

**GEOMETRICKÝ PLÁN pro**  
 vyznačení obvodu budovy, změnu obvodu budovy

**Geometrický plán ověřil úředně oprávněný zeměměřičský inženýr:**  
 Jméno, příjmení: Ing. Viktor Němec  
 Číslo položky seznamu úředně oprávněných zeměměřičských inženýrů: 1971/2000  
 Dne: 27. února 2023 Číslo: 82/2023  
 Náležitostmi a přesností odpovídá právním předpisům.

**Stojopis ověřil úředně oprávněný zeměměřičský inženýr:**  
 Jméno, příjmení: Ing. Viktor Němec  
 Číslo položky seznamu úředně oprávněných zeměměřičských inženýrů: 1971/2000  
 Dne: 7. března 2023 Číslo: 83/2023  
 Tento stojopis odpovídá geometrickému plánu v elektronické podobě uloženému v dokumentaci katastrálního úřadu.

**Ověření stejnopisu geometrického plánu v listinné podobě:**  
 Katastrální úřad souhlasí s ořezáváním parcel.  
 Alena Housková  
 KÚ pro Středočeský kraj  
 KP Praha-západ  
 PGP-511/2023-210  
 2023.03.06 14:09:10 +01'00'

**Vyhotovitel:** Geodetické práce Ing. Pavel Dobšák  
 Úlbičská 1134/1d  
 Praha 9-Kbely 197 00  
 Tel: 603983332

Číslo plánu: 1924-9/2023  
 Okres: Praha-západ  
 Obec: Státenice  
 Kat. území: Státenice  
 Mápový list: Kralupy nad Vltavou 9-7/42  
 Dosavadním vlastnickým pozemkům byla poskytnuta možnost seznámit se v terénu s průběhem navržených nových hranic, které byly označeny předepsaným způsobem.

